

La présence vulpine au parc de la Courneuve

N° du questionnaire : A/____/	Date : B/____/	Nom du sondeur : C/____/
Jour de la semaine : lundi <input type="checkbox"/> mardi <input type="checkbox"/> mercredi <input type="checkbox"/> jeudi <input type="checkbox"/> vendredi <input type="checkbox"/> samedi <input type="checkbox"/> dimanche <input type="checkbox"/>		
Tranche horaire : 9 h30-12h00 <input type="checkbox"/>	12h00-15h30 <input type="checkbox"/>	15h30-18h30 <input type="checkbox"/>

Dans le cadre d'un cours de licence de géographie, nous réalisons une enquête au parc de la Courneuve. Ce questionnaire est anonyme et ne vous prendra que 5 minutes. Acceptez-vous de répondre à quelques questions ?

Heure (h et min) du début de l'entretien (heure où la personne quitte le parc !) : /____/____/

Sexe : Fém. ☐ Masc. ☐

1/ Avec quelle régularité avez-vous fréquenté le parc de la Courneuve pendant l'année 2007 ?

une fois par semaine ou plus ☐ environ une fois par mois ☐ occasionnellement ☐ je n'ai pas eu l'occasion ☐

2/ Combien de temps avez-vous mis aujourd'hui pour venir dans cet espace vert ? /____/ NSP ☐

3/ Le(s)quel(s) de ces modes de transport avez-vous utilisé(s) entre votre lieu de résidence et le parc de la Courneuve aujourd'hui (ou la dernière fois que vous êtes venus directement de chez vous au parc) :

W <input type="checkbox"/> La voiture	X <input type="checkbox"/> Le vélo
Y <input type="checkbox"/> Le RER	Z <input type="checkbox"/> Le bus
AA <input type="checkbox"/> Exclusivement à pied	AB <input type="checkbox"/> Autre (précisez) : AC /____/

4/ Venez-vous plus souvent au parc de la Courneuve ? [vous classerez les critères suivants selon l'ordre d'importance que vous leur accordez (1 pour le critère n°1, 2 pour le critère n°2, ...)] :

AD <input type="checkbox"/> Avec des amis	AE <input type="checkbox"/> En famille
AF <input type="checkbox"/> En groupe (association, classe, centre aéré...)	AG <input type="checkbox"/> Seul
AH <input type="checkbox"/> Sans objet, c'est la première fois	AI <input type="checkbox"/> Autre (précisez) :
AJ <input type="checkbox"/> NSPP	AK /____/

5/ Venez-vous au parc de la Courneuve pour : [vous classerez les critères suivants selon l'ordre d'importance que vous leur accordez (1 pour le critère n°1, 2 pour le critère n°2, ...)] :

AL <input type="checkbox"/> Faire du sport (jogging...)	AM <input type="checkbox"/> Vous détendre
AN <input type="checkbox"/> Observer les animaux	AO <input type="checkbox"/> Faire jouer les enfants
AP <input type="checkbox"/> Promener votre chien	AQ <input type="checkbox"/> Autre (précisez) :
AR <input type="checkbox"/> NSPP	AS /____/

6/ Allez-vous plus souvent vous promener dans un autre espace vert ? ☐ non ☐ oui (lequel) : /____/

7/ Avez-vous vu (observé) aujourd'hui des animaux (en dehors des chiens) pendant votre promenade dans ce parc ?

AW ☐ non AX ☐ oui (précisez) : AY /____/

8/ Avez-vous déjà vu des renards dans le parc de la Courneuve ?

AZ ☐ non BA ☐ oui (Pouvez-vous indiquer où sur le plan au dos du questionnaire ?)

9/ Avez-vous déjà vu des renards en Seine-Saint-Denis (dans les parcs, la rue, les terrains vagues...) ?

BB ☐ non BC ☐ oui (précisez la commune) : BD /____/

10/ La présence de renards dans le parc de la Courneuve vous inspirerait pour vous-même ou vos proches :

BE <input type="checkbox"/> De la curiosité	BF <input type="checkbox"/> De l'inquiétude
BG <input type="checkbox"/> De la satisfaction	BH <input type="checkbox"/> De l'étonnement
BI <input type="checkbox"/> NSPP	BJ <input type="checkbox"/> Autre (précisez) : BK /____/

11/ Pourriez-vous tracer votre trajet (promenade) dans le parc sur le plan au dos du questionnaire ?

BL ☐ oui BM ☐ non (précisez : ne sait pas, ne veut pas...) /____/

La présence vulpine au parc de la Courneuve

Carte pour localiser le parcours dans le parc et d'éventuelles traces de renards

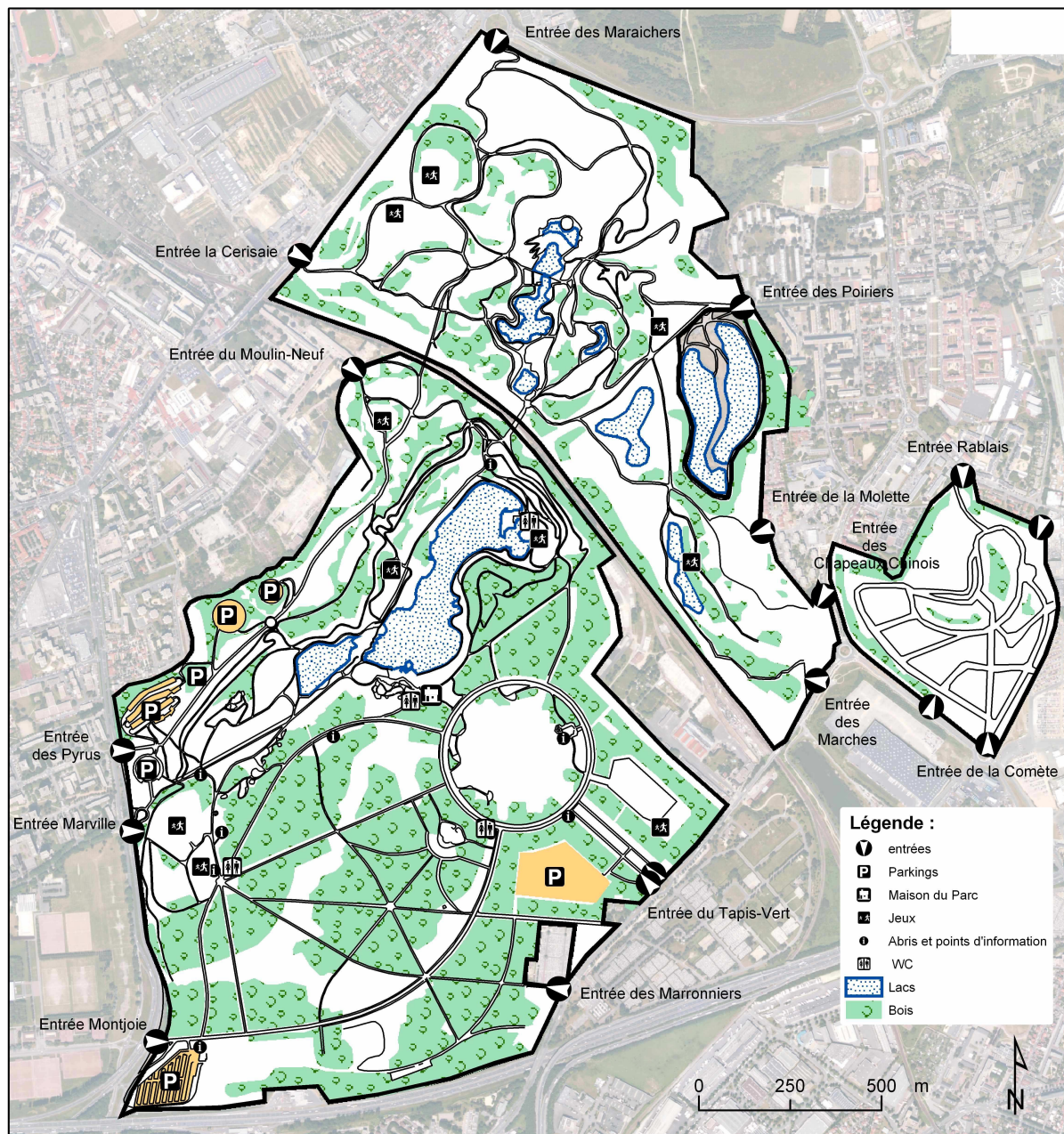

réalisation : Luc Barruel 2007

12/ À quelle heure (h et min) êtes-vous entré dans le parc ?

BO / ____ / ____

Ne sais pas ☐ BP

13/ Quelle est votre année de naissance ? :

/ ____ / ____
BQ
BR

14/ Quelle est votre commune de résidence (votre domicile aujourd'hui) ? :

Nom : / _____

et le code postal :

____ / ____ / ____
BS

15/ Habitez-vous ?

Un pavillon ☐ BT

Un immeuble de moins de 4 étages ☐ BU

Un immeuble de 4 étages ou plus ☐ BV
BW

16/ Quelle est votre profession ?

/ _____

BZ. Remarques :/ _____

Merci pour votre participation